

Evento accreditato

ECM: 11.5

N° Evento: 1008-59217

Categorie accreditate:

Medico Chirurgo (Chirurgia Generale, Chirurgia Pediatrica, Continuità assistenziale, Dermatologia e Venereologia, Gastroenterologia, Geriatria, Medicina e Chirurgia di accettazione e di urgenza, Medicina Generale, Oncologia, Pediatria, Scienza dell'alimentazione e dietetica, Urologia)
Infermiere

Infermiere pediatrico

Fisioterapista

Psicologo

Provider ECM e segreteria organizzativa

Provider: A.I.O.S.S. (Associazione Italiana Operatori Sanitari in Stomatologia)

Presidente del Convegno

Dr. Massimo Di Grazia

Responsabile Scientifico

Dr. Edoardo Giorato

Segreteria Scientifica

Dr.ssa Nadia Roveti

Dr.ssa Rosalia Magrofuoco

Per informazioni:

Orari Segreteria:

Dal Lunedì al Mercoledì 10.00/17.30

E-mail: estrofiavesvicale@gmail.com

Sito: www.estrofiavesvicale.it

Tel. +39 342 5645409 - Fax +39 049 658335

Con il Patrocinio di:



con il patrocinio del



Informazioni generali

La partecipazione al Convegno prevede un contributo pari a € 15.00 + IVA 21%.

Totale € 18.15

Per l'iscrizione effettuare il versamento a:

Credito Valtellinese

IBAN: IT44H0521603230000000004569

Intestato a: Associazione Italiana Estrofia

Vescicale Epispadia Onlus

Causale: X Convegno

SCHEDA DI ISCRIZIONE AL CONVEGNO

Compilare e mandare via fax al n° +39 049 65 83 35 oppure via posta elettronica all'indirizzo: estrofiavesvicale@gmail.com entro e non oltre 10 Aprile 2013

Cognome	Nome
Professione	Ente di appartenenza
C.F./P.I.	Via-piazza
Cap	Città
Telefono	Fax
Cellulare	E-mail

Privacy - I dati personali saranno gestiti ai sensi e per gli effetti del D.Lgs. N.196 del 30.06.2003

Associazione Italiana Estrofia Vescicale-Epispadia X Convegno Internazionale

“Estrofia Vescicale-Epispadia: dai primi giorni di vita all’età adulta”

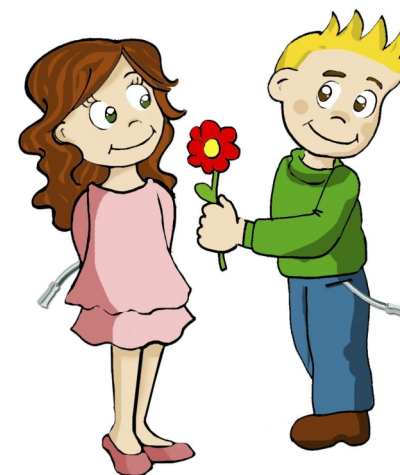

20 Aprile 2013

Sala Congressi - San Micheletto

Via San Micheletto, 3

55100 Lucca

L'Estrofia Vescicale è una patologia che colpisce 1:35.000 nati vivi. E' un'anomalia congenita estremamente rara, caratterizzata dall'assenza della parete anteriore dell'addome e da uno sviluppo incompleto della vescica e dell'uretra, con un coinvolgimento importante dell'apparato genitale esterno, sia femminile sia maschile.

Le cause di questa patologia sono ancora sconosciute. Il trattamento di questa patologia è esclusivamente chirurgico. I numerosi interventi chirurgici a cui i pazienti estrofici si sottopongono sono volti a ottenere la continenza urinaria, evitare i danni renali limitando le infezioni ricorrenti e donare un aspetto accettabile ai genitali esterni.

Uno degli obiettivi di A.E.V. Onlus è quello di **informare, sensibilizzare e coinvolgere** gli operatori che ruotano attorno al problema dell'estrofia vescicale—epispadia (urologi, ginecologi, ecografisti, ortopedici, pediatri, etc.).

Promuovere la ricerca scientifica nello studio delle cause dell'estrofia, la raccolta di dati e la diffusione di studi e ricerche.

Ottenere il riconoscimento dell'Estrofia Vescicale come "malattia rara" e far sì che sorgano in Italia dei centri specializzati per la presa in carico dei pazienti estrofici dal momento che un intervento chirurgico inadeguato può compromettere molto la qualità di vita di questi pazienti.

Dr. Massimo Di Grazia

Presidente Associazione Italiana Estrofia Vescicale-Epispadia Onlus

08.00 Registrazione partecipanti

08.15 **Introduzione ai lavori e storia dell'AEV Onlus**

Dr. Massimo Di Grazia-Presidente Associazione Estrofia Vescicale-Epispadia Onlus-Lucca

I SESSIONE

Moderatori:

Dr. Roberto De Castro-Urologia Pediatrica-Lecce

Dr. Gianantonio Manzoni- Urologia Pediatrica-Milano

08.30 **Storia del trattamento dell' Estrofia Vescicale-Epispadia in Italia**

Prof. Francesco Pagano- Urologo-Padova

09.00 **Il trattamento chirurgico dell'Estrofia Vescicale-Epispadia**

Dr. Waifro Rigamonti-Urologia Pediatrica-Padova

Dr. Paolo Caione-Urologia Pediatrica-Roma

Mr. Philip Ransley-Urologia Pediatrica-Londra

Dibattito

10.15 Break

10.30 **Psychological, relational and social aspects of people with BEEC**

Mr. William Reiner-Psichiatra-Stati Uniti

11.00 **Long Term Outcomes in Terms of Sexual Function and Relational Aspects in Primary Cases Born With Bladder Exstrophy**

Dr. Alfredo Berrettini-Urologia Pediatrica-Milano

Dibattito

11.30 **Aspetto andrologico, fertilità e crioconservazione nelle persone con Estrofia Vescicale-Epispadia**

Dr. Alberto Ferlin-Andrologo Endocrinologo-Padova

12.00 **Aspetti ginecologici ed ostetrici nelle donne con Estrofia Vescicale-Epispadia**

Dr.ssa Chiara Alessi-Ginecologa-Padova

12.30 *Dibattito*

13.00 Pausa pranzo

II SESSIONE

Moderatori

Prof. Alfredo Dante Danti-Urologia Pediatrica-Firenze

Dr.ssa Rosalia Magrofuoco-Infermiera-Padova

14.00 **Un approccio Bioetico alle patologie uro-genitali**

Dr. Enrico Furlan-Filosofo Bioeticista-Padova

14.30 **L'ospedalizzazione del/la bambino/a affetto/a da Estrofia Vescicale-Epispadia**

Prof. ssa Paola Drigo-Pediatra Neurologa-Padova

15.00 **Il ruolo del Pediatra nella presa in carico dei pazienti con Estrofia Vescicale-Epispadia dai primi mesi di vita fino all'adolescenza**

Dr. Silvano Bertelloni-Pediatra Endocrinologo-Pisa

15.30 **Il ruolo del medico curante nel percorso di invalidità civile**

Dr. Federico Ferlini-Medico Legale-Venezia

Dibattito

16.15 **Progetto Sigev-Net: lo stato dell'arte**

Prof. Nicola Migone-Genetista-Torino,

Dr. Enrico Grosso-Genetista-Torino

16.45 **Il Cateterismo Intermittente nelle Persone affette da Estrofia Vescicale-Epispadia**

Dr. Edoardo Giorato-Infermiere - Padova

17.15 **Aspetti Nefrologici del paziente affetto da patologia uro-genitale**

Prof. Francesco Scolari-Nefrologo-Brescia

Dibattito

17.45 **Compilazioni ECM**

18.00 **Chiusura Convegno**