

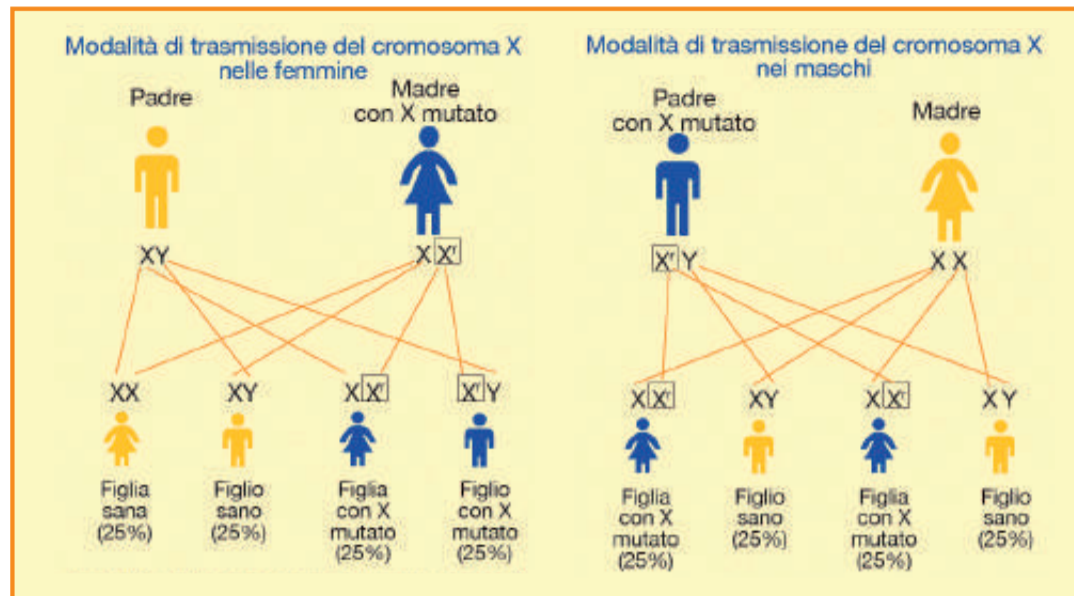

LA MALATTIA DI FABRY: PATOLOGIA RARA MA NON RARISSIMA

age.na.s.
Commissione Nazionale
Formazione Continua



POTENZA, 20 marzo 2015 - Ospedale San Carlo
1° piano Palazzo degli Uffici, Via Potito Petrone

PROGRAMMA

09.00 Registrazione partecipanti
09.30 Saluti delle autorità

Presentazione del corso
M. Petruzzi, F. Sisto

I SESSIONE

INTRODUZIONE AL PROBLEMA

Moderatori:
F. Sisto, M. Salata, M. Clemente

10.00 **MALATTIA DI FABRY:
MALATTIA
MULTISISTEMICA
E IMPORTANZA
DELL'APPROCCIO
MULTIDISCIPLINARE**
Prof. Claudio Feliciani

10.30 **MALATTIA DI FABRY
IN ETÀ PEDIATRICA**
Dr. Domenico Sperli

11.00 **INDAGINI BIOCCHIMICHE
E GENETICHE NELLA
DIAGNOSI E FOLLOW-UP
DELLA MALATTIA DI FABRY**
Prof. Giovanni Duro

11.30 **Intervento critico e discussione:**
A. Piccirillo
M.P. Mirauda
F. Costantino

11.50 Coffee Break

II SESSIONE

MALATTIA DI FABRY: MALATTIA MULTISISTEMICA

Moderatori:
G. Troito, A. Lopizzo, D. Sannicandro

12.00 **DALLA PROTEINURIA
AL TRAPIANTO DI RENE:
IL COINVOLGIMENTO
DEL NEFROLOGO**
Dr. Antonio Pisani

12.15 **ANGIOCHERATOMI
E NON SOLO:
LE MANIFESTAZIONI
CUTANEE**
Prof. Claudio Feliciani

12.30 **LE MULTIFORMI
MANIFESTAZIONI
NEUROLOGICHE DELLA
MALATTIA DI FABRY**
Dr. Antonello Giordano

12.45 **LE MANIFESTAZIONI
OCULARI**
Dr. Marinella Canosa

13.00 **VERTIGINI E IPOACUSIA:
LE MANIFESTAZIONI
AUDIOVESTIBOLARI**
Dr. Italo Cantore

13.15 **Intervento critico e discussione**
P. Manna
D. Peluso
S. Gubelli
M. A. Piantanida

13.30 Pausa Pranzo

III SESSIONE

IL RUOLO DEL CARDIOLOGO: MALATTIA DI FABRY E ALTRE FORME DI CMI

Moderatori:
V. Capogrosso, G. Calculli, E. Fanchiotti

15.00 **CARDIOMIOPATIE
IPERTROFICHE:
INQUADRAMENTO
DIAGNOSTICO ALLA
LUCE DELLE NUOVE LLGG**
Prof. Giuseppe Limongelli

15.20 **CARDIOMIOPATIA DI FABRY**
Dr. Maurizio Pieroni

15.40 **L'ECG: UN CLASSICO SENZA
TEMPO NELLA DIAGNOSI
DELLA IPERTROFIA
VENTRICOLARE SINISTRA**
Prof. Ernesto Labriola

16.10 **Intervento critico e discussione:**
C. Smaldone
R. Paternò
D. Polosa

16.30 **Letture:
APPROCCIO INTEGRATO
ALLA DIAGNOSTICA
DIFFERENZIALE
DELLA IPERTROFIA
VENTRICOLARE SINISTRA**
Prof. Claudio RAPEZZI

Presenta:
Dr. L. Truncellito

17,00 **Intervento conclusivo
Consegna questionari**

ISCRIZIONE:

L'iscrizione al convegno avverrà tramite pre-notazione online dal sito www.priscopprovider.it, homepage sezione Congressi & Convegni. La quota di iscrizione è **GRATUITA**.

Crediti Formativi: 5

Numero partecipanti: 100

Destinatari dell'attività formativa:
Medici (tutte le discipline), Infermieri,
Tecnici della Fisiopatologia Circolatoria
e Perfusionamento Cardiovascolare,
Tecnici Sanitari di Laboratorio Biomedico

SEGRETERIA SCIENTIFICA

Costantino Smaldone
Francesco Sisto
Maria Ausilia Petruzzi

Con il contributo:

genzyme
A SANOFI COMPANY

PROVIDER ECM

Via A. La Marmora, 36
50121 Firenze
Tel. +39 055 51011
Fax +39 055 5101350
formazione.scientifica@anmco.it
www.anmco.it



SEGRETERIA ORGANIZZATIVA



PRISCO
PROVIDER srl
eventi & comunicazioni
Riconoscimento ID 827

C.da Scatolino, snc
75100 Matera
Tel. +39 0835.330413
Fax +39 0835.334155
info@priscopprovider.it
www.priscopprovider.it