

## RESPONSABILE SCIENTIFICO

**Dott. Renato Mantegazza**

Fondazione I.R.C.C.S., Istituto Neurologico C. Besta, Milano

## RELATORI

**Dott. Carlo Antozzi**

Fondazione I.R.C.C.S., Istituto Neurologico C. Besta, Milano

**Dott.ssa Paola Cavalcante**

Fondazione I.R.C.C.S., Istituto Neurologico C. Besta, Milano

**Prof.ssa Amelia Evoli**

Università Cattolica, Roma

**Prof. Rocco Liguori**

Università degli Studi di Bologna

**Dott. Lorenzo Maggi**

Fondazione I.R.C.C.S., Istituto Neurologico C. Besta, Milano

**Dott. Renato Mantegazza**

Fondazione I.R.C.C.S., Istituto Neurologico C. Besta, Milano

**Dott. Lorenzo Novellino**

Ospedale di Seriate, Seriate, Bergamo

**Prof. Carmelo Rodolico**

Università degli studi di Messina

**Dott. Alberto Raggi**

Fondazione I.R.C.C.S., Istituto Neurologico C. Besta, Milano

**Markus A. Ruegg**

University of Basel, Switzerland

## MODERATORI

**Dott. Carlo Antozzi**

Fondazione I.R.C.C.S., Istituto Neurologico C. Besta, Milano

**Prof.ssa Amelia Evoli**

Università Cattolica, Roma

**Prof. Rocco Liguori**

Università degli Studi di Bologna

**Dott. Renato Mantegazza**

Fondazione I.R.C.C.S., Istituto Neurologico C. Besta, Milano

## SEDE CONGRESSUALE

**Starhotels E.C.Ho Milano**

Viale Andrea Doria, 4 - 20124 Milano

## COME RAGGIUNGERLA

### Dalla stazione

L'hotel è a soli 100 metri dalla stazione ferroviaria centrale, di fronte al Malpensa Express Air Terminal e alle fermate di autobus per l'aeroporto di Linate e Orio al Serio.

### Dall'autostrada

6 km dalle uscite autostradali: A1 (Milano / Roma), A4 (Milano / Venezia) e A8 (Milano / Svizzera). Prendere l'uscita Cascina Gobba in direzione Palmanova-Centro Città-Stazione Centrale.

### Dall'aeroporto

Da Linate (8 km) prendere il bus navetta per la Stazione Centrale. Da Malpensa (50 km), prendere il treno Malpensa Express, ogni 30-60 minuti, con fermata alla Stazione Centrale di fronte all'hotel.

Con il contributo non condizionato di:

**B:OMARIN**

**PANTEC**

**TERUMOBCT**

Segreteria organizzativa e Provider ECM N. 2538



**Ecliptica Srl**

Via A. Moro, 22 - 25124 Brescia  
Tel 030 2452818 - Fax 030 2452826  
info@ecliptica.it - www.ecliptica.it

# Malattie della Giunzione Neuromuscolare: dalla biologia al trattamento

## Programma scientifico

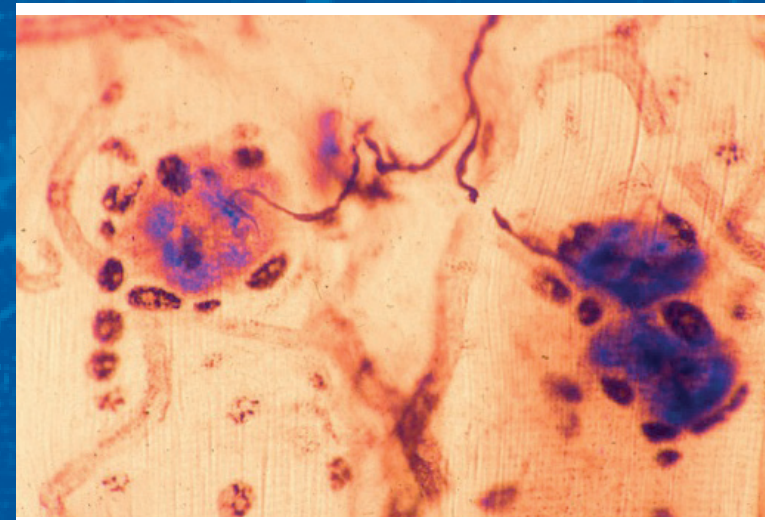

## Milano 7 Maggio 2016

**Starhotels E.C.Ho Milano**

Viale Andrea Doria, 4 - 20124 Milano

Con il patrocinio di:



- 09:00 Registrazione partecipanti  
.....  
**Moderatori:** R. Mantegazza. – R. Liguori
- 09:30 **Development, Structure and Function of the Neuromuscular Junction (Struttura e organizzazione funzionale della giunzione Neuromuscolare),** M. Ruegg  
.....
- 10:30 **Aspetti immunologici nella Miastenia Grave: timo, autoanticorpi e immunità innata,** P. Cavalcante  
.....
- 11:00 Coffe Break  
.....
- 11:30 **Neurofisiologia clinica delle Malattie della giunzione Neuromuscolare,** R. Liguori  
.....
- 12:00 **Misure di outcome e clinica della Miastenia Grave,** C. Antozzi  
.....
- 12:30 **Miastenia Grave MuSK positiva: caratteristiche cliniche e immunologiche,** A. Evoli  
.....
- 13:00 Pranzo  
.....  
**Moderatori:** C. Antozzi – A. Evoli
- 14:30 **Clinica e diagnostica delle Miastenie Congenite,** L. Maggi  
.....
- 15:00 **Aspetti clinici e Registro Europeo della LEMS,** R. Mantegazza  
.....
- 15:30 **Terapia della Miastenia Grave,** C. Rodolico  
.....
- 16:00 Coffe break  
.....
- 16:30 **La Timectomia: evoluzione delle tecniche e scelta degli approcci,** L. Novellino  
.....
- 17:00 **Qualità della vita: il punto di vista dei pazienti,** A. Raggi  
.....
- 18:00 Conclusioni e compilazione questionario ECM

**ISCRIZIONI:**

La partecipazione è gratuita ma è obbligatorio inviare la scheda d'iscrizione. Le adesioni, limitate ad un massimo di **100 partecipanti**, dovranno pervenire alla segreteria organizzativa Ecliptica Srl entro il 29/04/2016.

**CREDITI FORMATIVI ECM:**

L'evento è in fase di accreditamento presso il Ministero della Salute per l'attribuzione dei crediti di Educazione Continua in Medicina (E.C.M.).

**Destinatari:** Medico chirurgo specializzato in Neurologia, Medicina fisica e della riabilitazione, Neurofisiopatologia, Neuropsichiatria infantile, Neuroradiologia, Psichiatria; Biologo; Farmacista specializzato in Farmacia ospedaliera e Farmacia territoriale; Tecnico Sanitario di Radiologia Medica; Tecnico Sanitario di Laboratorio Biomedico

**N. Crediti ECM: 6**

Al fine di ottenere i crediti, il discente deve partecipare al 100% del monte-ore totale, compilare il modulo di valutazione dell'evento formativo e compilare il questionario ECM al termine dell'evento, il 75% delle risposte dovrà essere corretto.

L'attestato ECM verrà spedito all'indirizzo di posta elettronica indicato sul questionario dopo aver effettuato le opportune verifiche.

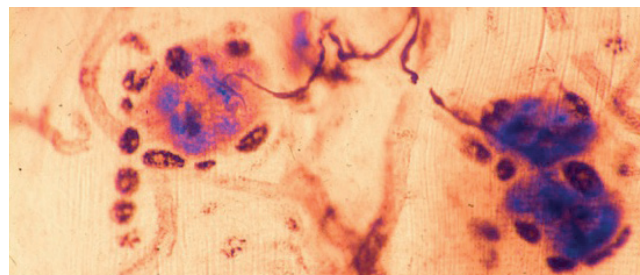

**Malattie della Giunzione Neuromuscolare: dalla biologia al trattamento**

Milano 7 maggio 2016

(Ai fini dell'accreditamento ECM, è indispensabile che la scheda sia compilata in ogni sua parte in modo leggibile)

NOME .....  
COGNOME .....  
CODICE FISCALE .....  
LUOGO E DATA DI NASCITA .....

**PROFESSIONE:**

Medico chirurgo specializzato in:

- Neurologia     Medicina fisica e della riabilitazione
- Neurofisiopatologia     Neuropsichiatria infantile
- Neuroradiologia     Psichiatria
- Biologo

Farmacista specializzato in:

- Farmacia ospedaliera     Farmacia territoriale
- Tecnico Sanitario di Radiologia Medica
- Tecnico Sanitario di Laboratorio Biomedico

N° ISCRIZIONE ORDINE: .....  
 Libero professionista     Dipendente  
 Convenzionato

**INDIRIZZO PROFESSIONALE:**

Osp./Ente/Studio.....  
Via .....  
CAP..... Città.....  
Prov.....  
Tel. .... Fax .....

**INDIRIZZO PRIVATO:**

Via .....  
CAP..... Città.....  
Prov.....  
Tel. .... Cell. ....  
E-mail.....

La partecipazione è limitata a 100 partecipanti ed è gratuita, ma è obbligatorio inviare la scheda d'iscrizione, che dovrà pervenire ad Ecliptica Srl entro il 29/04/2016 via fax o via e-mail.

Ecliptica Srl -Via Aldo Moro, 22. 25124 Brescia  
Tel. 030 2452818 - Fax 030 2452826 - info@ecliptica.it

Autorizzo gli organizzatori al trattamento dei dati ai sensi del decreto lgs. 96/2003. I dati saranno utilizzati nell'ambito delle finalità connesse all'attività dell'evento.

DATA .....FIRMA .....